

GILSAN EXTRAÇÃO E COMÉRCIO LTDA.-ME

SÍTIO CRUZEIRO, S/N, BAIRRO SANTO ANTONIO, LIMA DUARTE-MG.

CNPJ: 02.046.532/00001-95

Lima Duarte-MG, 13 de novembro de 2.024.

A

Comissão de Licitações de Lima Duarte-MG

Vimos por meio deste, apresentar os motivos para o recurso nos termos do Item 7.8 do referido Edital de Licitação Pública, Processo Licitatório nº 091/2024 com relação ao Pregão Eletrônico de número 31/2024, realizado em 11/11/2024.

1º Item: A empresa vencedora do Pleito Comercial Palmares Ltda., possui no CNPJ número 08.284.772/0003-76 de sua filial o endereço sito no Sítio 2 km de Penido, S/N, Sítio Grota Seca, Zona Rural, Juiz de Fora -MG, CEP: 36.001.959, endereço esse que consta como o Local de Extração do Saibro, devidamente registrado nos órgãos governamentais e ambientais, endereço esse que se encontra fora do Raio de 30 Quilômetros determinado no presente Edital de Licitação no Item 5.4. Porém na proposta apresentada na licitação em questão foi identificado o endereço de extração do Saibro na Fazenda da Tourada, Penido, BR 267, Km 126, Estrada para Rosário de Minas, Juiz de Fora - MG.

2º Item: Foi apresentado pela empresa vencedora Comercial Palmares Ltda., um endereço designado como depósito da empresa sito na Rua Principal, 66, Cx, CEP: 36106-800, Penido, Juiz de Fora - MG – Área Rural, porém tanto o endereço de Extração sito na Fazenda da Tourada, Penido, BR 267, Km 126, Estrada para Rosário de Minas, Juiz de Fora - MG e o endereço do Depósito da Extração do produto pela Prefeitura de Lima Duarte-MG, apresentados na proposta, não possuem CNPJ, bem como Inscrição Estadual designados como sedes ou Filiais, ou até mesmo depósito fechado da referida empresa vencedora do pleito Comercial Palmares Ltda., bem como divergem do endereço registrado na filial da empresa constante em seu CNPJ, sito no Sítio 2 km de Penido, S/n, Zona Rural, Juiz de Fora - MG, CEP: 36.0001-959, conforme documento em anexo;

Diante disso, solicitamos a apreciação desta Comissão de Licitação os itens aqui expostos para que solicitem a referida empresa vencedora do pleito em questão, maiores esclarecimentos, quanto à questão da divergência dos endereços constantes no CNPJ da empresa como filial e suposto local da extração não ser o mesmo apresentado na proposta da referida empresa endereço fornecido como depósito, local esse determinado como onde a prefeitura municipal fará a coleta do Saibro objeto licitado sito na Rua Principal, 66, Cx, CEP: 36106-800, Penido, Juiz de Fora - MG – Área Rural, tendo em vista que este último endereço

apresentado pela empresa vencedora para a retirada do material, porém os mesmos não constam como referência no CNPJ ou Inscrição Estadual da referida empresa, nem como filiais nem como depósito fechado da empresa vencedora do pleito.

Tal solicitação se faz necessária, em virtude de ambos os endereços não possuírem comprovação legal de serem filiais ou depósitos da referida empresa vencedora, e divergirem do endereço constante no CNPJ da Filial da empresa, bem como se encontrarem distantes do referido endereço do CNPJ.

Não se comprovando documentalmente por parte da empresa vencedora, solicitamos a essa comissão que se cancele a referida licitação, e se abra uma nova licitação pública, visando seguir as obrigações governamentais de se comprovar o devido registro de filiais, ou depósitos fechados perante os órgãos governamentais, e não apenas apresentado endereços que não se encontrem devidamente registrados.

Sem mais para o momento,

Atenciosamente



Gilmar Resende Campos



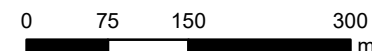
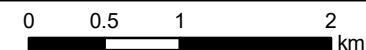
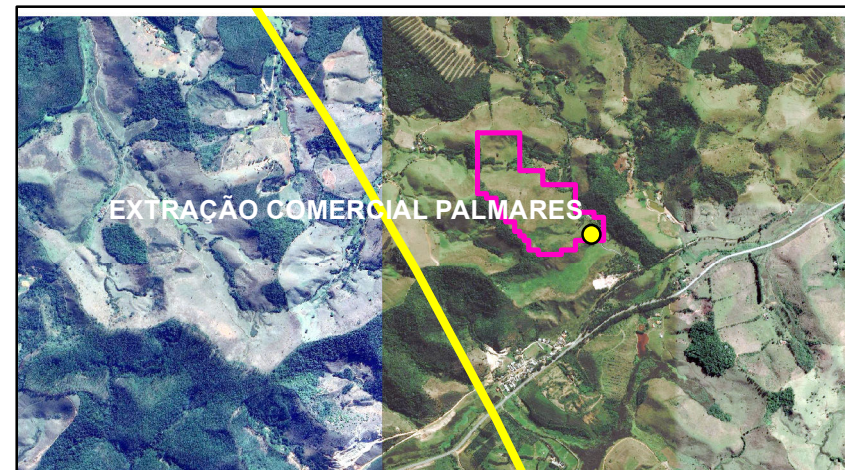
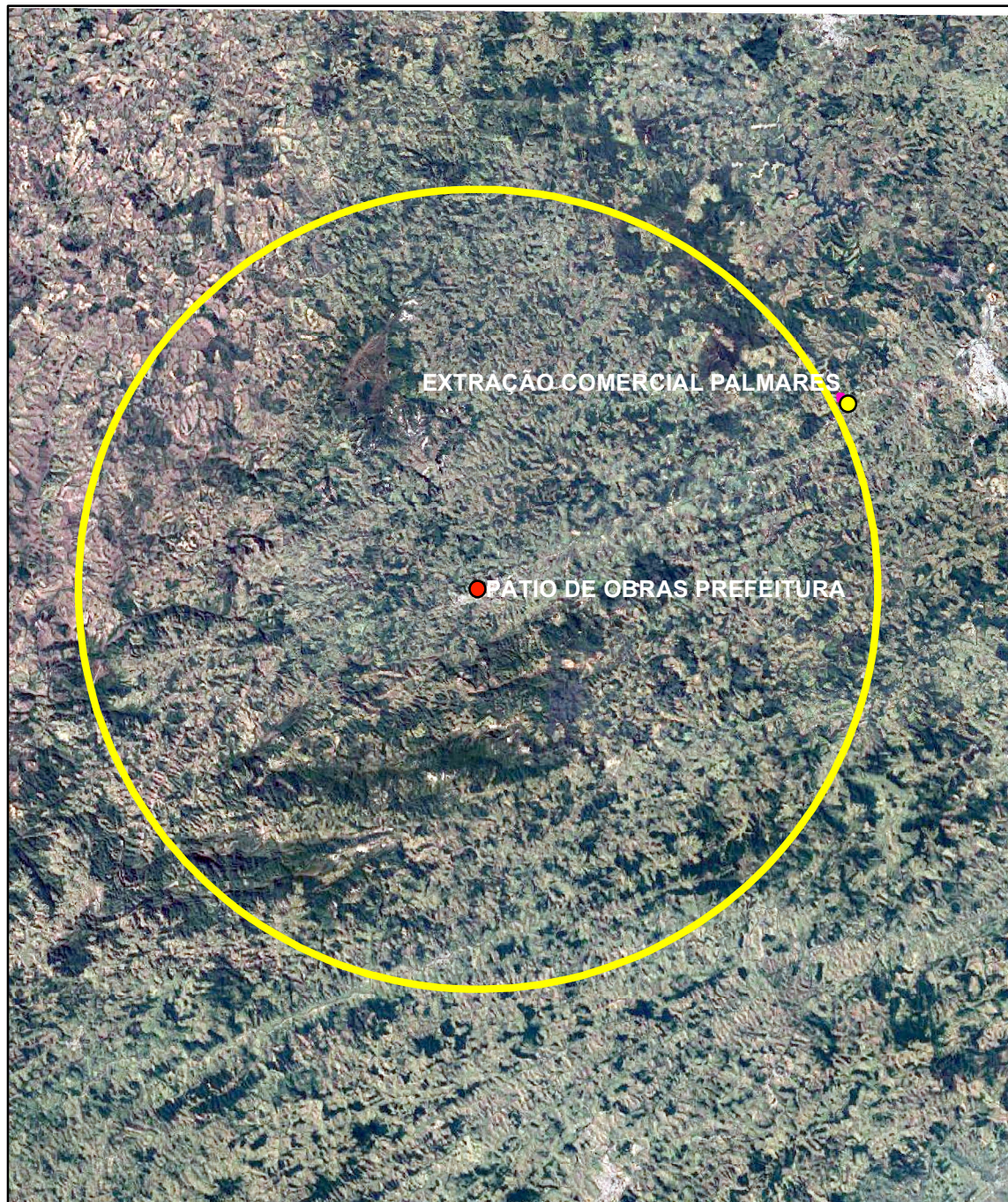

Sócio Administrador

Gilsan Extração e Comércio Ltda.

CNPJ: 02.046.532/0001-95



LEGENDA

-  EXTRAÇÃO COMERCIAL PALMARES
-  PÁTIO DE OBRAS PREFEITURA
-  RAI0 30 km
-  PROCESSO ANM Nº 832.928/2021

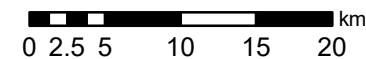



REPÚBLICA FEDERATIVA DO BRASIL

CADASTRO NACIONAL DA PESSOA JURÍDICA

NÚMERO DE INSCRIÇÃO 08.284.772/0003-76 FILIAL	COMPROVANTE DE INSCRIÇÃO E DE SITUAÇÃO CADASTRAL	DATA DE ABERTURA 01/04/2024	
NOME EMPRESARIAL COMERCIAL PALMARES LTDA			
TÍTULO DO ESTABELECIMENTO (NOME DE FANTASIA) PAMARES NORTE		PORTE ME	
CÓDIGO E DESCRIÇÃO DA ATIVIDADE ECONÔMICA PRINCIPAL 08.10-0-08 - Extração de saibro e beneficiamento associado			
CÓDIGO E DESCRIÇÃO DAS ATIVIDADES ECONÔMICAS SECUNDÁRIAS Não informada			
CÓDIGO E DESCRIÇÃO DA NATUREZA JURÍDICA 206-2 - Sociedade Empresária Limitada			
LOGRADOURO SIT 2 KM DE PENIDO	NÚMERO S/N	COMPLEMENTO SITIO GROTA SECA	
CEP 36.001-959	BAIRRO/DISTRITO ZONA RURAL	MUNICÍPIO JUIZ DE FORA	UF MG
ENDEREÇO ELETRÔNICO PALMARES.MINERACAO@GMAIL.COM	TELEFONE (32) 3235-2213		
ENTE FEDERATIVO RESPONSÁVEL (EFR) *****			
SITUAÇÃO CADASTRAL ATIVA	DATA DA SITUAÇÃO CADASTRAL 01/04/2024		
MOTIVO DE SITUAÇÃO CADASTRAL			
SITUAÇÃO ESPECIAL *****	DATA DA SITUAÇÃO ESPECIAL *****		

Aprovado pela Instrução Normativa RFB nº 2.119, de 06 de dezembro de 2022.

Emitido no dia **13/11/2024** às **16:47:56** (data e hora de Brasília).

Página: 1/1

PROPOSTA COMERCIAL

O objeto desta licitação é a contratação de empresa especializada, através do Sistema de Registro de Preços, para futuros e eventuais fornecimento de saibro, conforme especificações no edital, a ser realizada conforme preceitos da Lei Federal nº 14.133/2021.

Os valores (R\$) informados no termo de referência refletem o preço referencial obtido na pesquisa de preços, sendo, portanto, o preço máximo admitido;

A empresa licitante deverá cotar a quantidade total estabelecida abaixo. Não serão aceitas propostas que contemplem apenas parte do quantitativo ou que não contemplem todos os itens do lote.

Nº ITEM	DESCRIÇÃO	UND.	QUANTIDADE	VAL. UNITÁRIO	VAL. TOTAL	MARCA
01	Aquisição de saibro do tipo médio	M3	65.000	R\$ 51,50	R\$ 3.347.500,00	Extração Própria
02	Aquisição de saibro peneirado	M3	500	R\$ 84,50	R\$ 42.250,00	Extração Própria

Total: R\$ 3.389.750,00 (três milhões trezentos e oitenta e nove mil setecentos e cinquenta reais)

VALIDADE DA PROPOSTA: 60 (sessenta) dias consecutivos, a contar da data de sua apresentação;

PRAZO DE ENTREGA: Conforme Termo de Referência;

PONTOS DE RETIRADAS:

Área de Extração: Fazenda da Tourada, Penido, BR-267, Km 126, Estrada para Rosário de Minas, Juiz de Fora, Minas Gerais.

Depósito de Extração: Rua Principal, 66 cx, CEP 361068-00, Penido, Juiz de Fora, Minas Gerais - Área Rural.

Juiz de Fora-MG, 12 de novembro de 2024.

Comercial Palmares Ltda.

08.284.772/0001-04

Álvaro Miguel de Souza

041.099.696-38